PATTO PER LO SVILUPPO PER LA CITTA' DI VENEZIA
Delibera CIPE 56/2016 (17A02402) G.U.n.79 del 4.4.2017
Fondo per lo Sviluppo e la Coesione FSC 2014-2020

FSC Fondo per lo Sviluppo e la Coesione

Città metropolitana di Venezia

CITTA' DI VENEZIA

DIREZIONE LAVORI PUBBLICI
Settore Edilizia Comunale e Scolastica
Servizio Edilizia Sportiva, Magistratura e Sedi Terraferma

| | |
|---|---|
| Area : | Punta S.Giuliano |
| Progetto : | CI 14236 - 2.8.1. Rafforzamento azione P.A. - Ambiente e Territorio. Aree verdi parco S. Giuliano: Riordino del Polo Nautico ed opere complementari |
| R.U.P. : | arch. Silvia Loreto |
| Tavola : | NUOVO CENTRO NAUTICO - FOCUS D.06 - BAR - PIANTE |
| Elab.: | A32 |
| Rev.: | 00 |

| Codice | Progetto | Data | Scala |
|---|---|---|---|
| 14236 | Esecutivo | 22 Novembre 2019 | 1:50 |

*Progettisti:*

dott.urb. Aldo Menegazzi
arch. Martina Guermani

*Progetto strutture:*

Al Progetti Architettura Ingegneria s.c.
ing. Valentina Corras
arch. Andrea Borin

*Progetto impianti elettrici e termotecnici e speciali:*

TFE Ingegneria srl
ing. Zeffirino Tommasin

*Relazioni specialistiche, rilievi, service grafico, computazioni, capitolati e contratti:*

ing. Filippo Ponchio

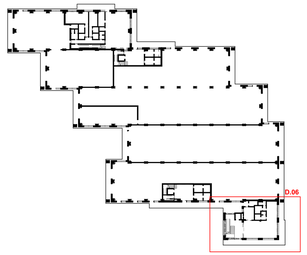


KEY PLAN - PIANTA PIANO TERRA

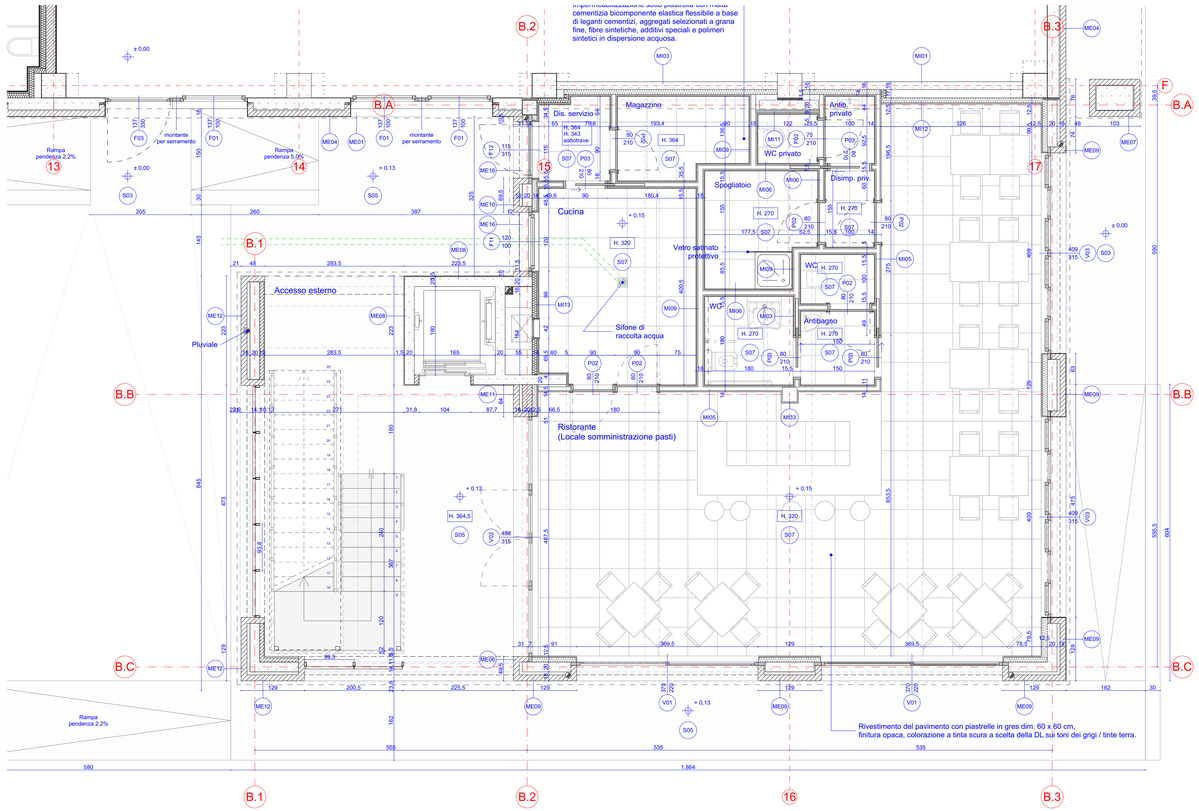


PIANTA PIANO TERRA | SCALA 1:50

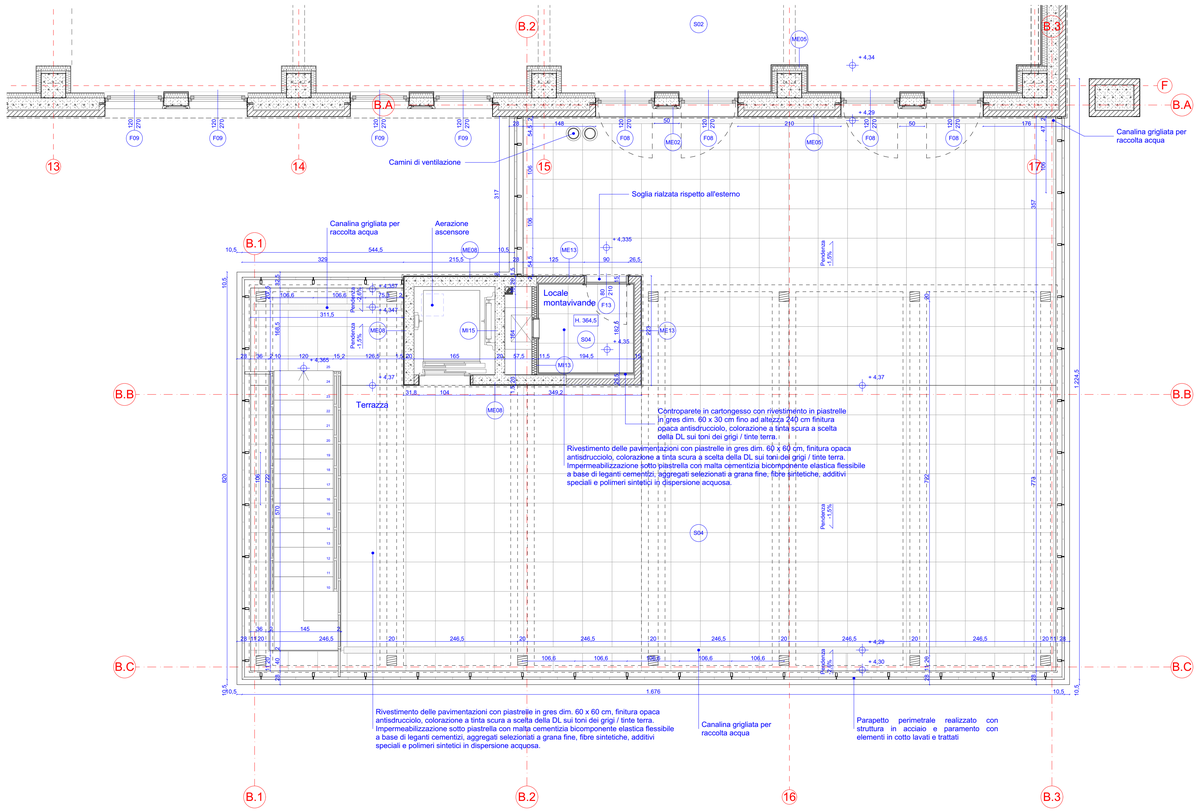


PIANTA PIANO PRIMO | SCALA 1:50