

- PIANTA PIANO TERRA**  
scala 1:1.000
- 1. caponiera
  - 2. stanza
  - 3. deposito
  - 4. corridoio
  - 5. camerata
  - 6. stalla
  - 7. latrine
  - 8. wc / bagno
  - 9. terrapieno
  - 10. ponte
  - 11. ufficio
  - 12. cucina
  - 13. posto ristoro
  - 14. sala
  - 15. tettoia
  - 16. soggiorno
  - 17. camera
  - 18. magazzino
  - 19. ingresso
  - 20. disinnescio spolette
  - 21. pozzo
  - 22. chiusa

- PIANTA PIANO PRIMO**  
scala 1:1.000
- 1. osservatorio
  - 2. stanza
  - 3. garritta
  - 4. ex archivio militare
  - 5. postazione cannoni

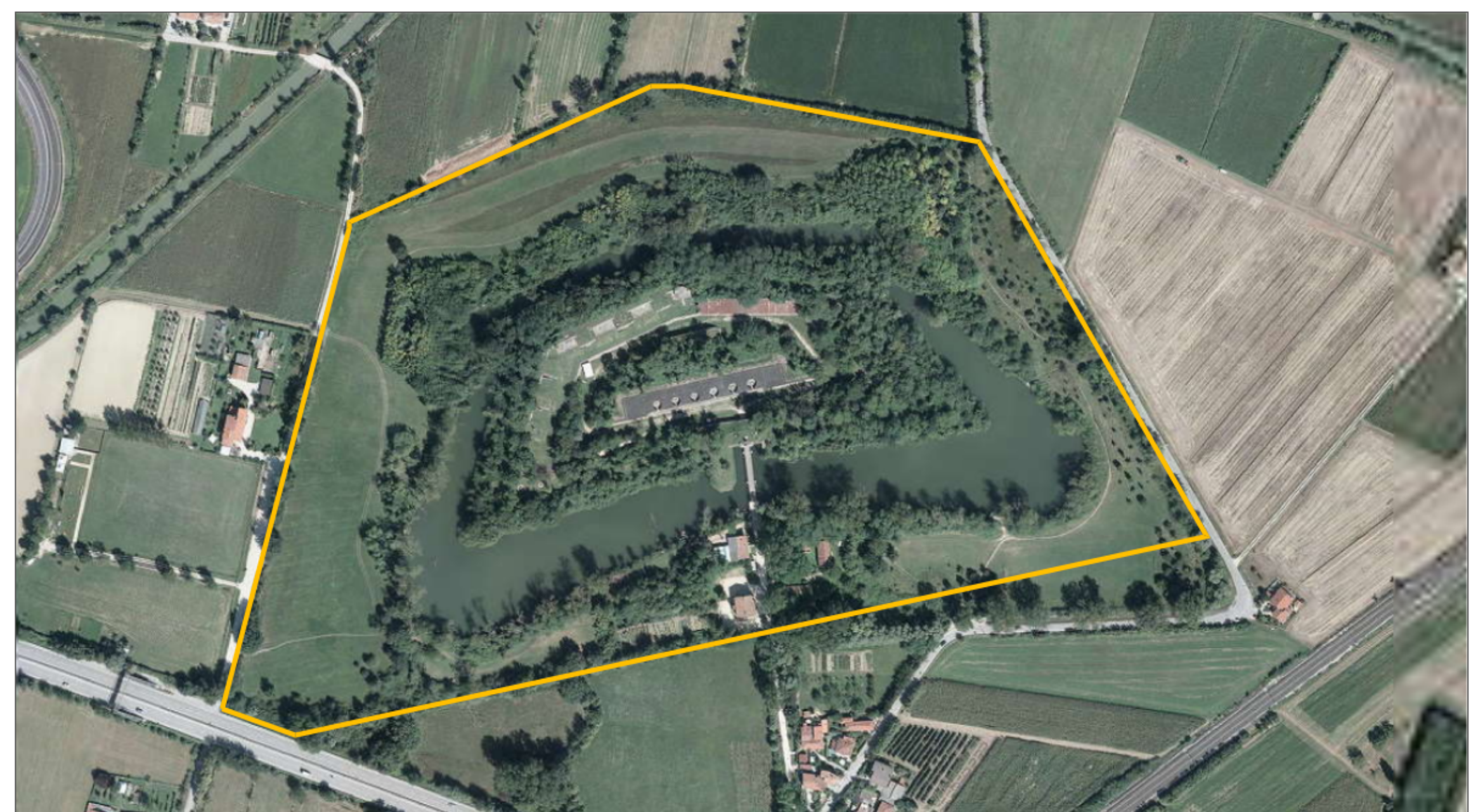

AEROFOTOGRAMMETRICO

N° CESPITE 1922	
SUP. TERRITORIALE mq	SUP. COPERTA mq
155.870,00	7.321,30

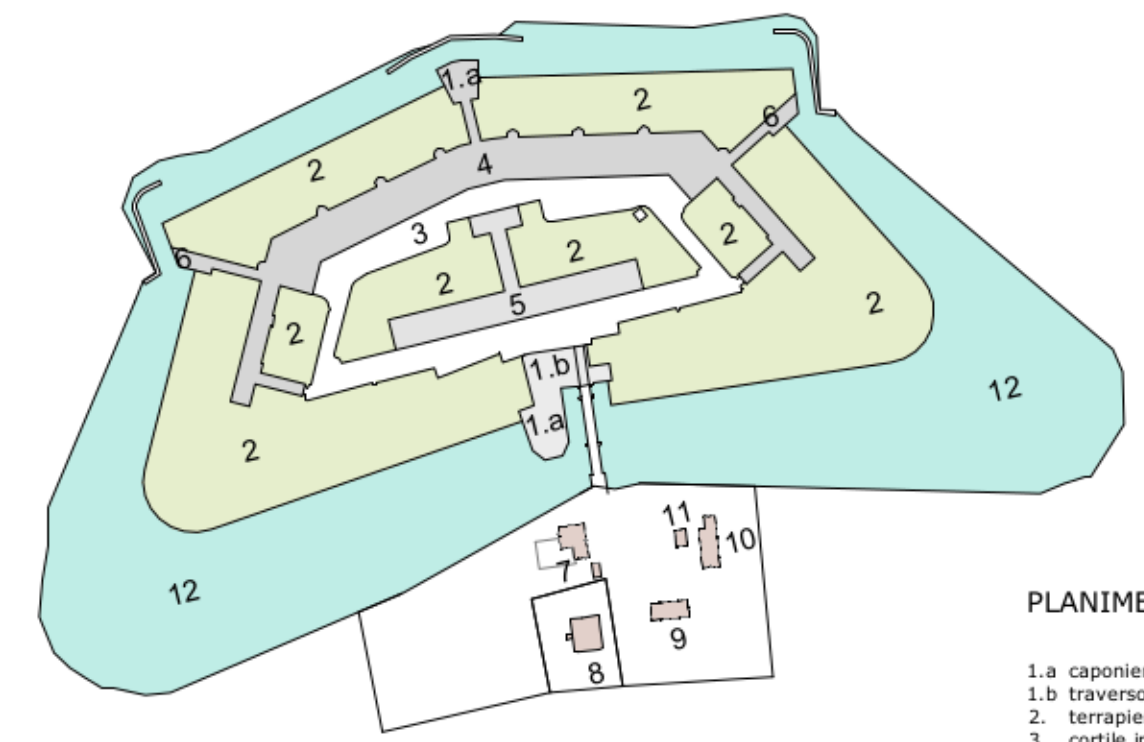

PLANIMETRIA GENERALE

- 1.a caponiera
- 1.b traversone di difesa
- 2. terrapieno
- 3. cortile interno
- 4. traversone d'attacco ed ex archivio
- 5. traversone centrale
- 6. mezza caponiera
- 7. ristoro
- 8. casa del maresciallo
- 9. fabbricato

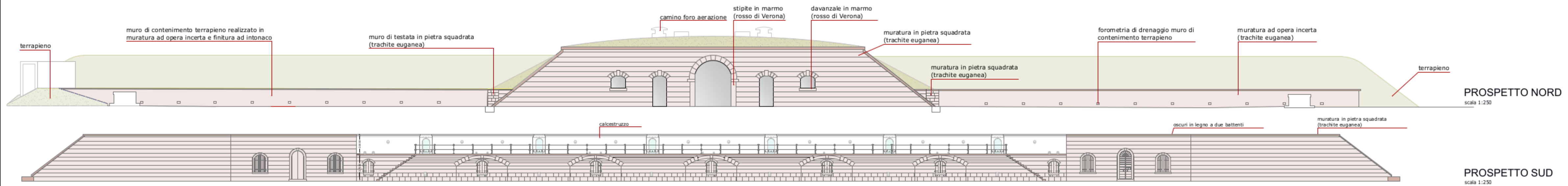



**CITTA' DI VENEZIA**  
**Comune di Venezia**  
Direzione Lavori Pubblici  
Settore OO.UU. Cimiteri Forti Espropri  
Servizio Cimiteri e Forti

**MESSA IN SICUREZZA E ADEGUAMENTI IMPIANTISTICI  
DEI FORTI DELLA TERRAFERMA  
(C.I. 14198)**

**PROGETTO ESECUTIVO**

**FORTE CARPENEDO**  
Traversone centrale - Inquadramento generale  
Stato di fatto

**N° TAV**  
**4**

**Direttore**  
ing. Simone Agrondi

**Dirigente**  
arch. Anastassia Koulou

**R.U.P.**  
arch. Paola Tiozzo Netti

**Progetto Architettonico**  
arch. Caterina Moggian Barban  
geom. Luca Lionello  
arch. Laura Loi