

Planimetria generale- rilievo planaltimetrico stato di fatto - scala 1:250

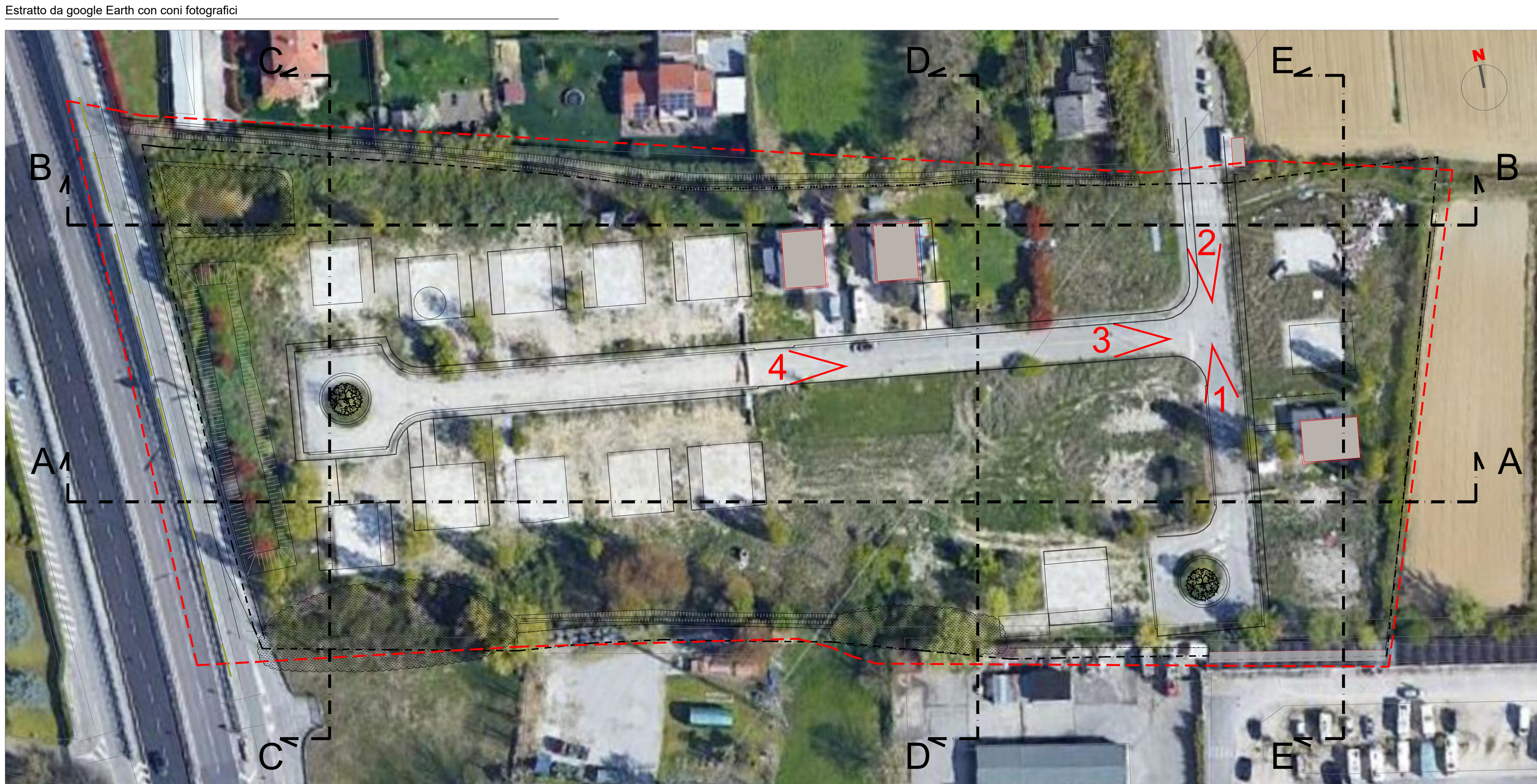
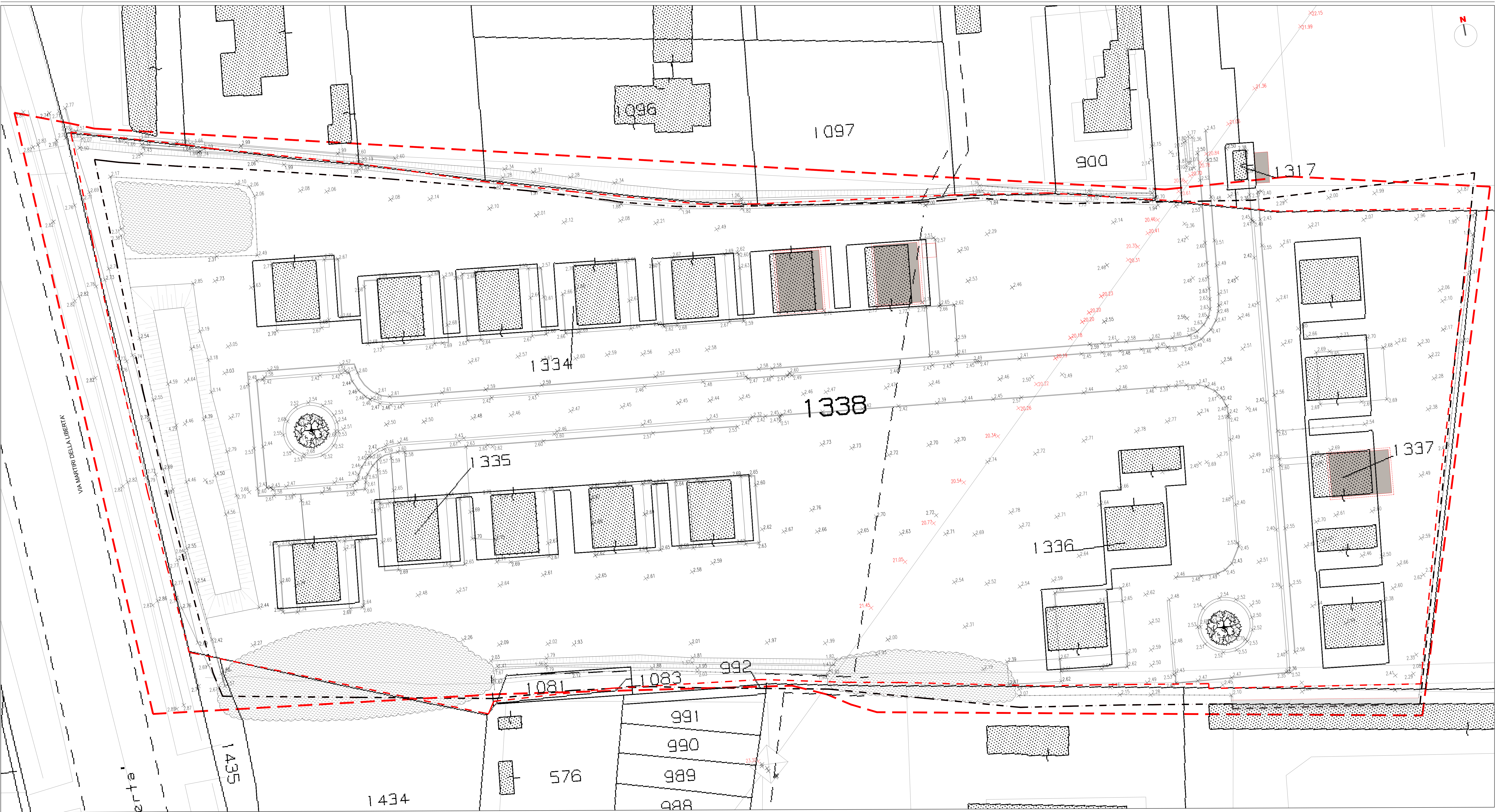

**CITTA' DI VENEZIA**

commissa

**Opere di urbanizzazione impianto polivalente indoor terraferma**

**Progetto esecutivo**

committente: Comune di Venezia  
Area Lavori Pubblici, Mobilità e Trasporti  
Servizio Edilizia comunale Terraferma  
viale Ancona, 63  
30170 Mestre - Venezia

progettista: Ing. Giuseppe Baldo  
Aqua Engineering S.r.l.  
sede legale  
Via Venezia 3  
30030 Martellago (VE)  
Tel./Fax +39 041 5632962  
info@aquaengineering.com

titolo elaborato: Inquadramento territoriale, planimetria, rilievo planaltimetrico stato di fatto, dati fotografici

rev. data: 01/2024

motivo dell'emissione: EMISSIONE

coleggiato: F.A.

centralizzato: D.C.

approvato: G.B.

La proprietà del presente elaborato è tutelata ai termini di legge. È vietata qualsiasi forma di riproduzione o di copia non autorizzata.