## P.01 – SOLAIO CORPO C (SPOGLIATOI)
SEZIONE
scala 1:5 – quote in cm

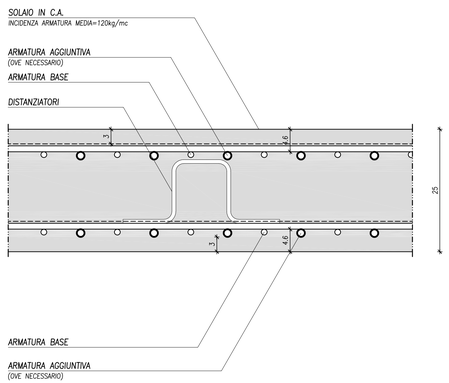


## P.03 – CONNESSIONE PORTALI CON STRUTTURA GRADONATE
SEZIONE a–a
scala 1:10 – quote in mm

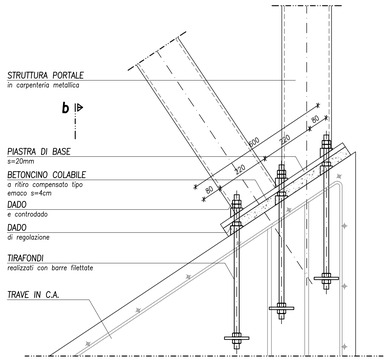


PIANTA
scala 1:10 – quote in mm

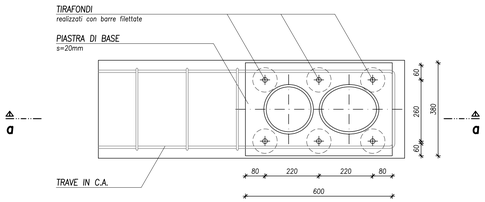


## P.05 – NODO UNIONE TUBI PORTALI – TIPOLOGICO
VISTA a–a
SCALA 1:10 – quote in mm

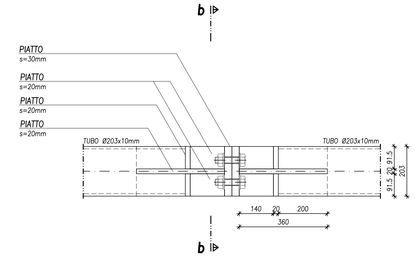


SEZIONE b–b
SCALA 1:10 – quote in mm

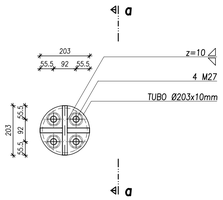


SALDATURA TIPOLOGICA PIATTO–TUBO
SCALA 1:2 – quote in mm

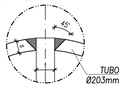


SALDATURE
PREVEDERE SALDATURE A PARZIALE PENETRAZIONE A COMPLETO RIPRISTINO DI RESISTENZA

NOTA:
PREVEDERE BULLONI A SERRAGGIO CONTROLLATO DI CLASSE 10.9 (UNI EN 14399)

## P.08 – SOLAIO CORPO A (INGRESSO)
SEZIONE
scala 1:5 – quote in cm

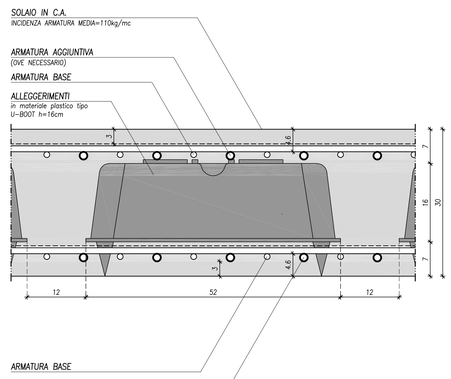


## KEY SECTION

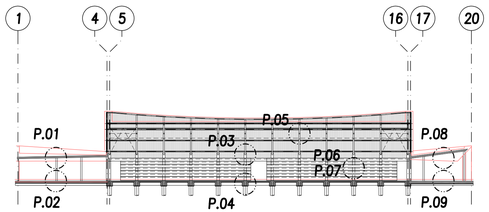


## NOTE GENERALI

- **POSIZIONAMENTO MANUFATTO**
  IL POSIZIONAMENTO PLANIMETRICO E ALTIMETRICO DEL MANUFATTO DOVRÀ ESSERE DEFINITO CON PRECISIONE ASSIEME ALLA D.L. GENERALE.
- **MATERIALI STRUTTURALI**
  TUTTI I MATERIALI POSTI IN OPERA DEVONO ESSERE CONFORMI A QUANTO PREVISTO NELL'AGGIORNAMENTO DELLE "NORME TECNICHE PER LE COSTRUZIONI" (D.M. 17/01/2018).
- **VERIFICHE GEOMETRICHE**
  LE DIMENSIONI RIPORTATE NEGLI ELABORATI DOVRANNO ESSERE VERIFICATE IN FASE PRELIMINARE DALL'IMPRESA, CON PARTICOLARE ATTENZIONE ALLA GEOMETRIA DEI MANUFATTI ESISTENTI. IN CASO DI MANCATA CORRISPONDENZA RISPETTO A QUANTO RAPPRESENTATO IN SEDE PROGETTUALE, LE SOLUZIONI ADOTTATE DOVRANNO ESSERE OPPORTUNAMENTE RIVISTE.
- **PROGETTO COSTRUTTIVO – SCHEMA DI MONTAGGIO**
  DOVRA' ESSERE SVILUPPATO UN PROGETTO COSTRUTTIVO TRIDIMENSIONALE DEGLI ELEMENTI STRUTTURALI IN CARPENTERIA METALLICA, DA SOTTOPORRE ALLA D.L. GENERALE ED ALLA D.L. STRUTTURE PER APPROVAZIONE PRIMA DELLA PRODUZIONE DEGLI ELEMENTI STESSI.
- **IMPIANTI**
  INDIVIDUARE NELLE TAVOLE DI PROGETTO DEGLI IMPIANTI TECNICI POSIZIONI E DIMENSIONI DI FORI E NICCHIE PER IL PASSAGGIO DI SCARICHI, CONDOTTE E CAVIDOTTI, EVENTUALI APERTURE DI ULTERIORI FORI OLTRE A QUELLI RAPPRESENTATI DOVRANNO ESSERE DEFINITE E CONCORDATE CON LA DIREZIONE LAVORI STRUTTURALE

## LEGENDA

**COLORI**
- STRUTTURE IN C.A./ACCIAIO
- STRUTTURE IN LEGNO
- ELEMENTI DI FINITURA

**RETINI**
- SEZIONE MURATURA
- SEZIONE C.A.
- MURETTI E TRAVI ESTRADOSSATE IN C.A.

**LINEE**
- STRUTTURE SEZIONATE
- STRUTTURE IN PROSPETTO
- STRUTTURE NASCOSTE
- STRUTTURE SOTTOSTANTI
- LINEE DI SEZIONAMENTO
- LINEE D'ASSE

**QUOTE**
- QUOTA ALTIMETRICA IN PIANTA [m] +3.15 +3.15 (q.f.)
- QUOTA ALTIMETRICA IN SEZIONE [m] +3.15 +3.15 (q.f.)

## P.02 – PLATEA CORPO C (SPOGLIATOI)
SEZIONE
scala 1:5 – quote in cm

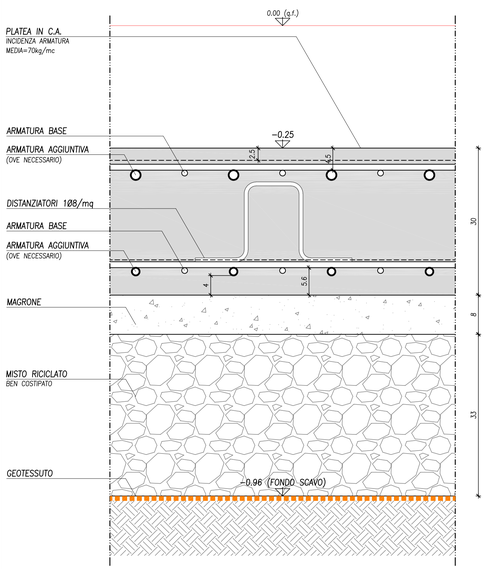


## P.04 – ARMATURA TRAVE DI FONDAZIONE GRADONATE
ASSONOMETRIA

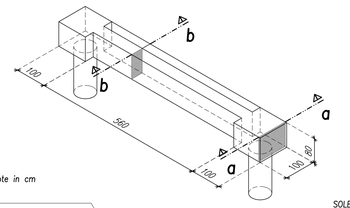


SEZIONE a–a
scala 1:20 – quote in cm

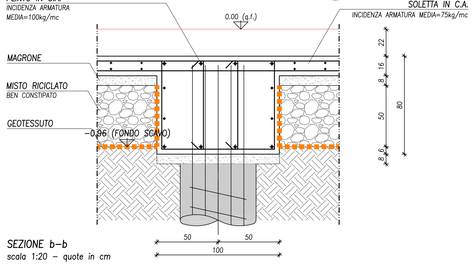


SEZIONE b–b
scala 1:20 – quote in cm

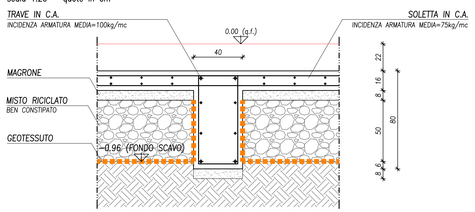


## P.06 – ARMATURA PILASTRO GRADONATE
SEZIONE
scala 1:20 – quote in cm




## P.07 – ARMATURA TRAVE GRADONATE
SEZIONE a–a
scala 1:20 – quote in cm

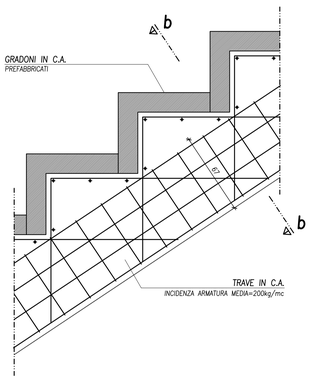


SEZIONE b–b
scala 1:20 – quote in cm

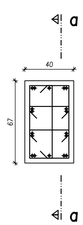


## P.09 – PLATEA CORPO A (INGRESSO)
SEZIONE
scala 1:5 – quote in cm

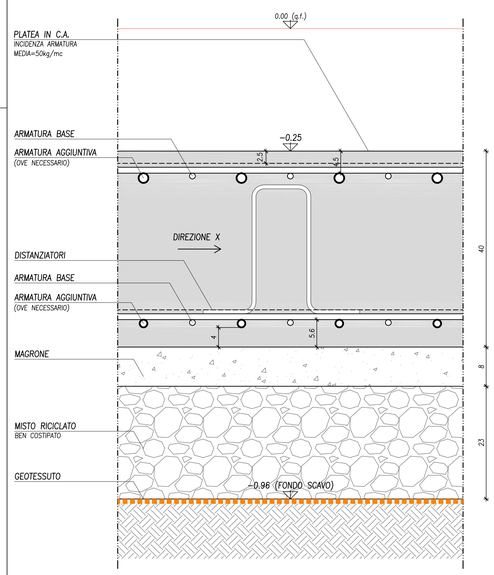


CITTA' DI VENEZIA

commessa

**Piano nazionale di ripresa e resilienza (PNRR)**
Missione 5 - inclusione e coesione, componente 2 infrastrutture sociali, famiglie, comunità e terzo settore (M5C2). Misura 3, investimento 3.1 " sport e inclusione sociale" - cluster 1.

**Nuovo impianto polivalente indoor Mestre-Venezia - C.I. 15219**

**Progetto di fattibilità tecnico economica**

Finanziato dall'Unione europea NextGenerationEU


committente
**Comune di Venezia**
**Area Lavori Pubblici , Mobilità e Trasporti**
**Servizio Edilizia comunale Terraferma**
viale Ancona, 63
30170 Mestre - Venezia

Il R.U.P.
**ing. Francesco Dittadi**
Il Dirigente
**dott. Aldo Menegazzi**
Il Direttore
**ing. Simone Agrondi**

coordinamento generale progetto architettonico
**Sari Coletti architetti**
sede legale
piazza Garibaldi 14
31100, Treviso
P.I. 03624060269
studio@saricoletti.it
marco.sari@archiworldpec.it

progettisti
**ing. arch. Marco Sari**
**arch. Marco Coletti**
responsabile di commessa e giovane professionista
arch. Manuele Bettiol

collaboratori
arch. Andrea Marcon
arch. Alessandro Martin
geom. Alex Santamaria

progetto strutture
**Boaretto e Associati s.r.l.**
sede legale
via Ospedale n. 9
30174 Venezia Mestre
info@boarettoeassociati.it

progettista
**ing. Luca Boaretto**
responsabile di commessa
ing. Mattia Ongarato

collaboratori
ing. Stefania Boaretto
arch. Francesco Sambo
ing. Mattia Tessari

progetto impianti
**EVO engineering s.r.l.**
sede legale
corte San Francesco, 4
31053 Pieve di Soligo (TV)
info@evoeng.it

progettisti
**per. ind. Mirco Bovo**
**ing. Massimo Nadal**
**per. ind. Giovanni Negroni**


| commessa | ambito | codice elaborato | data emissione |
|---|---|---|---|
| SCA_101 | Progetto di fattibilità tecnico economica | SCA_101-F.S.P.D.01-R00 | 12-2022 |

gruppo elaborati: **STRUTTURE**
titolo elaborato: **DETTAGLI TIPOLOGICI**
numero elaborato: **F.S.P.D.01**
revisione: **R00**

| rev | data | motivo dell'emissione | eseguito | controllato | approvato |
|---|---|---|---|---|---|
| 00 | 12-2022 | EMISSIONE | F.Sambo | M.Ongarato | L.Boaretto |
| | | | | | |
| | | | | | |

La proprietà del presente elaborato è tutelata a termini di legge. È vietata qualsiasi forma di riproduzione o di copia non autorizzata.