

Prospetto EST - scala 1:100

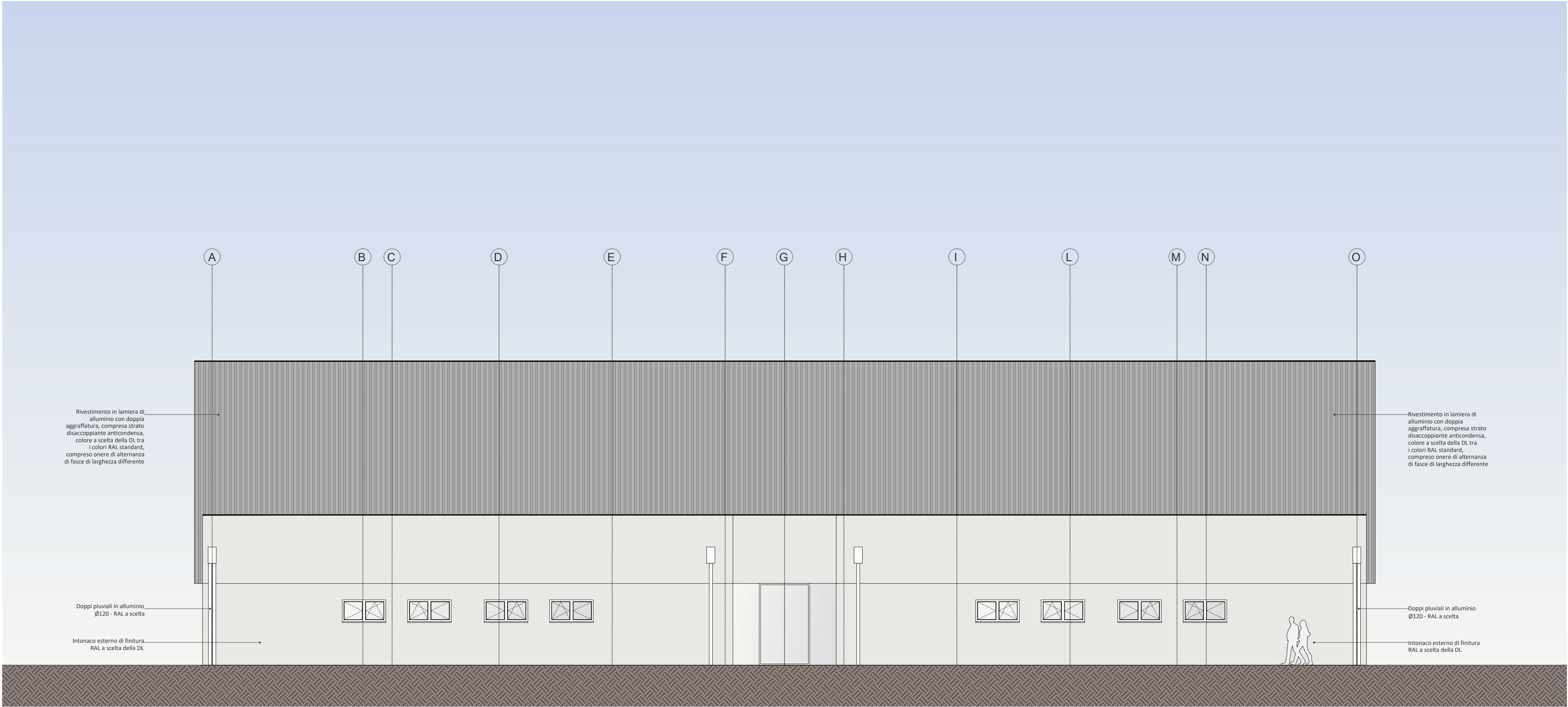

Prospetto OVEST - scala 1:100

K-plan

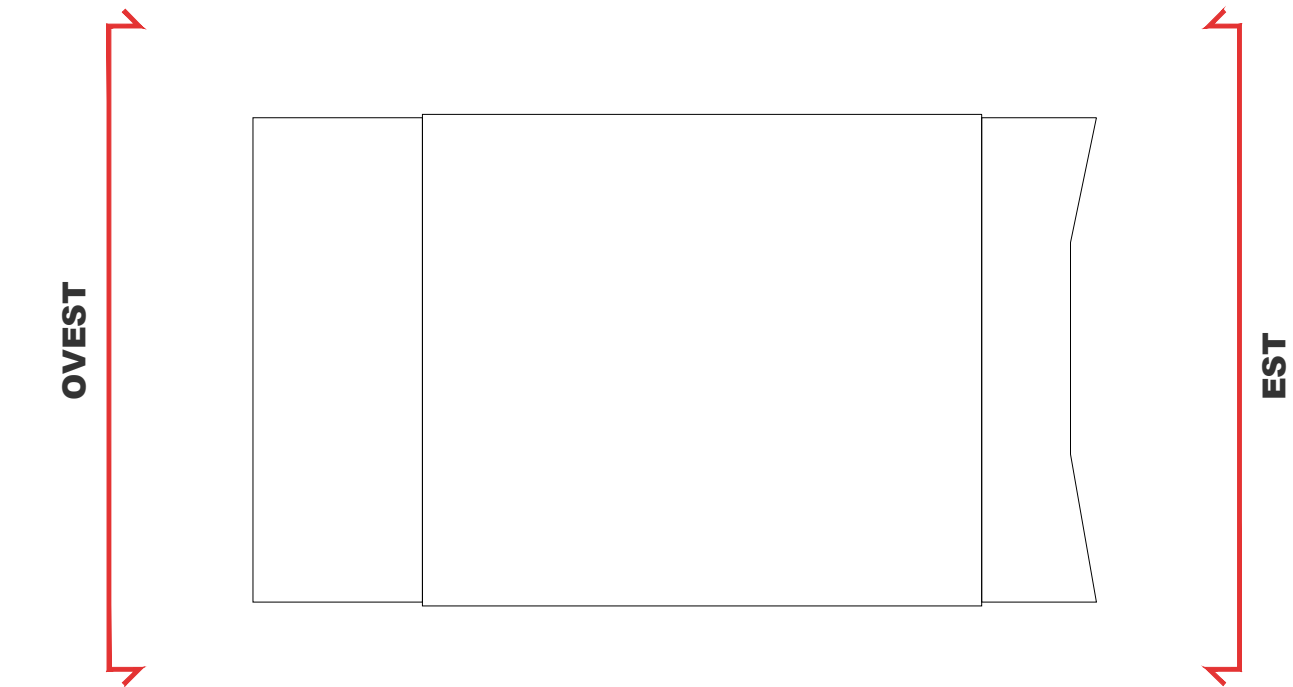

commessa



Finanziato dall'Unione europea
NextGenerationEU

Piano nazionale di ripresa e resilienza (PNRR)
Missione 5 - inclusione e coesione, componente 2
infrastrutture sociali, famiglie, comunità e terzo
settore (M5C2). Misura 3, investimento 3.1 " sport
e inclusione sociale" - cluster 1.

Nuovo impianto polivalente indoor
Mestre-Venezia - C.I. 15219

Progetto di fattibilità tecnico economica

committente

Comune di Venezia
Area Lavori Pubblici , Mobilità e Trasporti
Servizio Edilizia comunale Terraferma
viale Ancona, 63
30170 Mestre - Venezia

Il R.U.P.
ing. Francesco Dittadi
Il Dirigente
dott. Aldo Menegazzi
Il Direttore
ing. Simone Agrondi



coordinamento generale
progetto architettonico

Sari Coletti architetti
sede legale
piazza Garibaldi 14
31100, Treviso
P.I. 03624060269
studio@saricoletti.it
marco.sari@archiworldpec.it

progettisti
ing. arch. Marco Sari
arch. Marco Coletti
responsabile di commessa
e giovane professionista
arch. Manuele Bettiol

collaboratori
arch. Andrea Marcon
arch. Alessandro Martin
geom. Alex Santamaria



progetto strutture

Boaretto e Associati s.r.l.
sede legale
via Ospedale n. 9
30174 Venezia Mestre
info@boarettoeassociati.it

progettista
ing. Luca Boaretto
responsabile di commessa
ing. Mattia Ongarato

collaboratori
ing. Stefania Boaretto
arch. Francesco Sambo
ing. Mattia Tessari

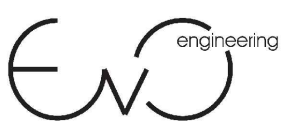

progetto impianti

EVO engineering s.r.l.
sede legale
corte San Francesco, 4
31053 Pieve di Soligo (TV)
info@evoeng.it

progettisti
per. ind. Mirco Bovo
ing. Massimo Nadal
per. ind. Giovanni Negroni

commessa		ambito		codice elaborato		data emissione	
SCA_101		Progetto di fattibilità tecnico economica		SCA-101-F.A.P.S.02-R00		12-2022	
gruppo elaborati				numero elaborato		revisione	
DETTAGLI				F.A.P.S.02		R00	
titolo elaborato							
SDP: prospetti ovest e est							
rev	data	motivo dell'emissione		eseguito		controllato	
00	12-2022	EMISSIONE		A. Martin		M. Bettiol	

La proprietà del presente elaborato è tutelata a termini di legge. È vietata qualsiasi forma di riproduzione o di copia non autorizzata.