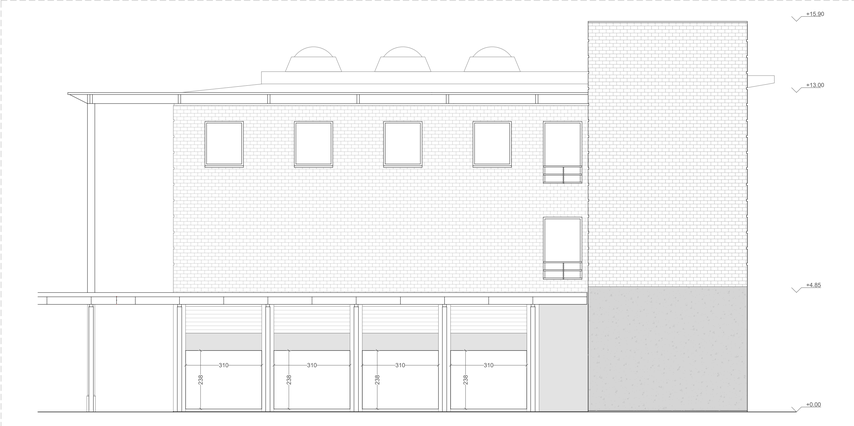

PROSPETTO OVEST - Scala 1:100

PROSPETTO NORD - Scala 1:100

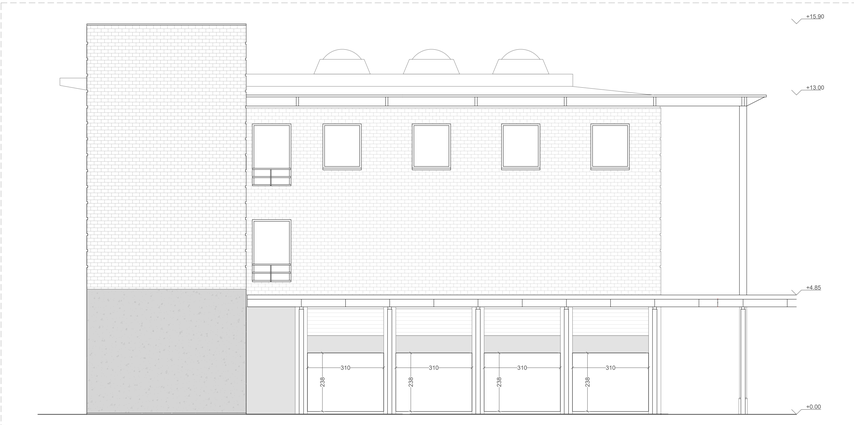

PROSPETTO EST - Scala 1:100

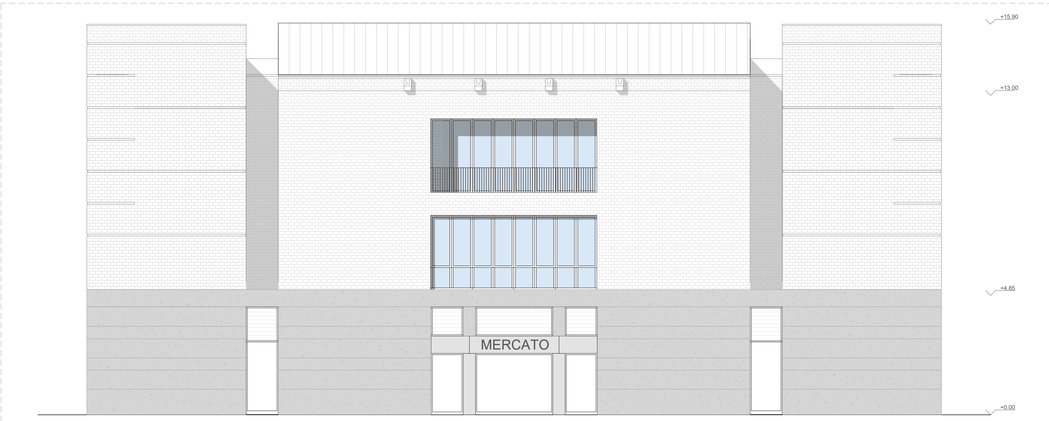

PROSPETTO SUD - Scala 1:100

SEZIONE AA - Scala 1:100

01 Locale 0.00 mq Sup. i. = 0.00 mq	Tipologia e numero locale Superficie calpestabile locale Superficie illuminante locale
XX 50 / 210	Larghezza foro porta Riferimento abaco porte Altezza foro porta
XX 60 / 210	Larghezza foro finestra Riferimento abaco finestre Altezza foro finestra
+ 0.00	Quota pavimento finito (planimetrie)
+0.00	Quota pavimento finito (sezioni)

NOTE

- Tutte le misure sono espresse in centimetri e dovranno essere verificate preliminarmente in cantiere dall'impresa che ne sarà responsabile.
- Le quote altimetriche sono espresse in metri; la quota altimetrica relativa 0.00 corrisponde alla quota altimetrica del medio mare.
- Gli elaborati del progetto impiantistico andranno esaminati contestualmente agli elaborati Architettonici (Arch.) che avranno sempre maggiore validità in caso di contrasto.
- In caso di divergenza tra gli elaborati di progetto, prevalgono nell'ordine le informazioni contenute in:
  1- Disegni di maggiore dettaglio (scala 1:5 - 1:20 - 1:50 - 1:100)
  2- Specifica tecnica del disciplinare

COMMITTENTE

Comune di Venezia
Area lavori pubblici mobilità e trasporti

Finanziato dall'Unione europea NextGenerationEU

R.T.P.

Arch. Diego Collini - Capogruppo

Arch. Matteo Benigna

Arch. Matteo Cecchi

Arch. Marco Gatti

Arch. Giulia Tocchet

R.U.P.

ARCH. CRISTINA GUERRETTA

PROGETTO

"RIQUALIFICAZIONE URBANA SPAZI PIAZZA MERCATO MARGHERA"
C.I. 15007 CUP: F73D21002190001

FASE

PROGETTO DI FATTIBILITÀ TECNICA ECONOMICA

TITOLO

Prospetti e sezioni - Edificio biblioteca/mercato - Stato di fatto

ELABORATO N.

ARCH.03

Rev.	Data	Scala
Rev. 00	Marzo 2023	1:100