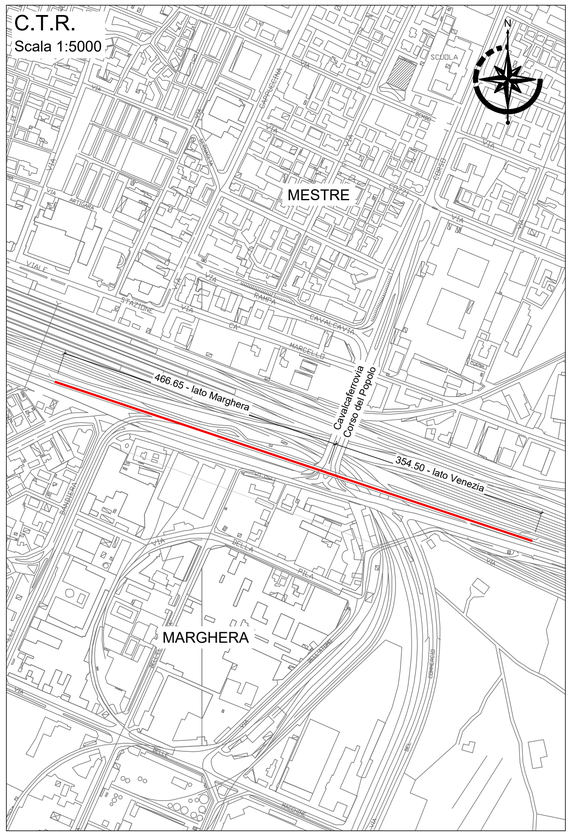

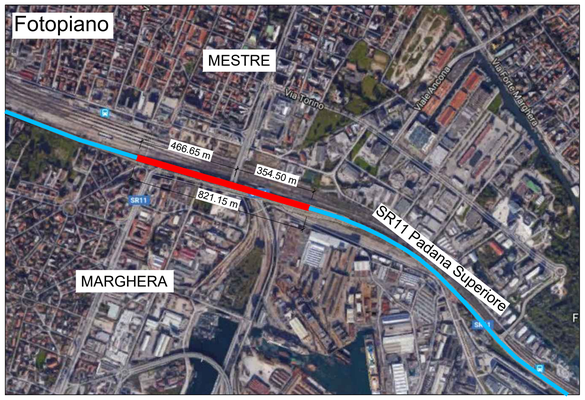

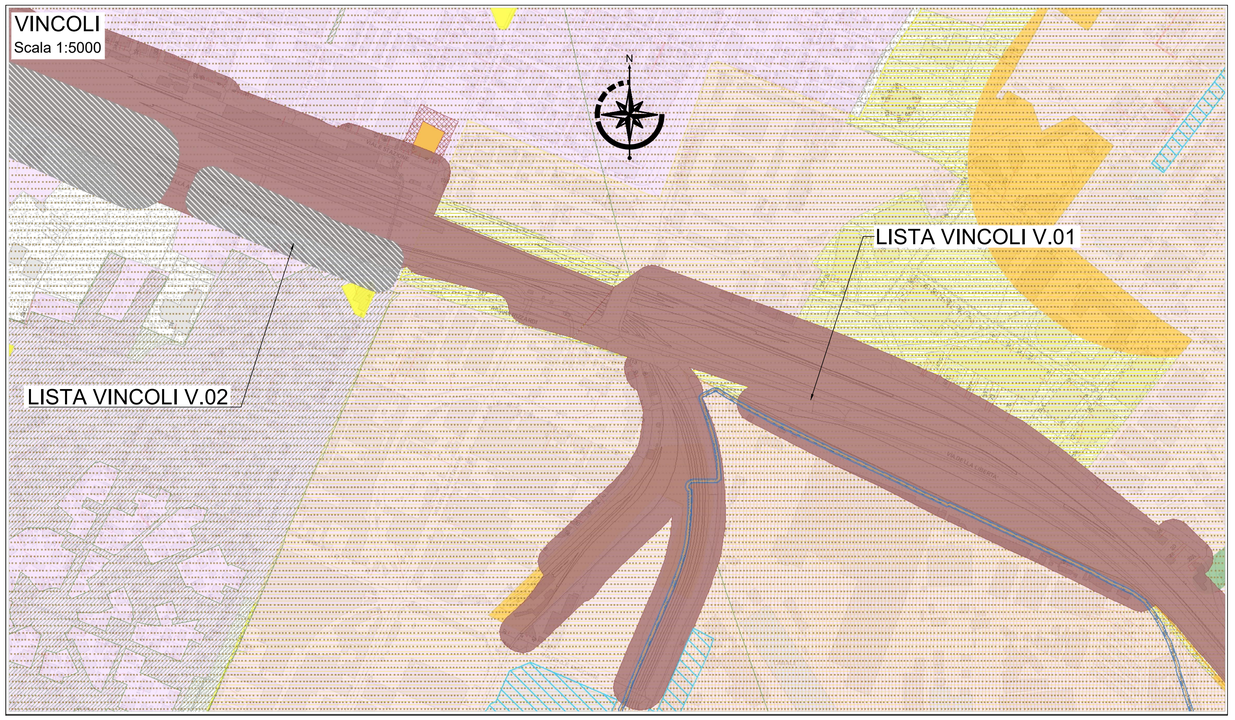

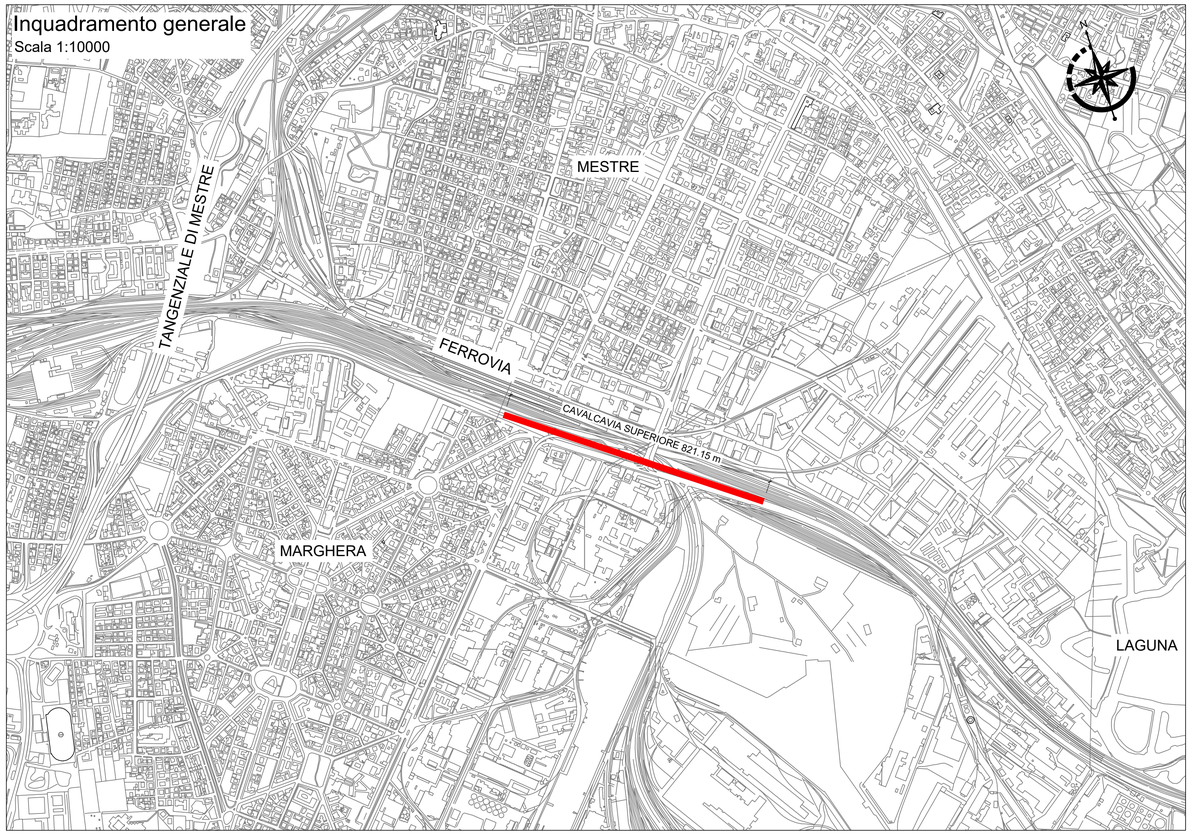

LISTA VINCOLI V.01

DATI ALFANUMERICI DEGLI ELEMENTI

SERVIZIO VETTORIALE: DATABASE CARTOGRAFICO

SERVIZIO VETTORIALE: VINCOLI

Esporta la tabella in EXCEL

SITI INTERESSE NAZIONALE

CLASSIFICA	DESC_VINCO
Siti Interesse Nazionale	D.M. n. 471 del 25.10.1999 - Siti di Interesse Nazionale (siti inquinati)

Esporta la tabella in EXCEL

VINCOLI CULTURALI, SISMICO, IDROGEOLOGICO-FORESTALE

RIFERIMENTO LEGISLATIVO	NOTE
Vincolo sismico O.P.C.M. n. 3274/2003;	

Esporta la tabella in EXCEL

AREA VINCOLI NAVIGAZIONE AEREA APPROVATI ENAC

DESCRIZIONE	DECRETO APPROVAZIONE	NORMA	NOTA	SPECIFICHE TECNICHE	QUOTA MINIMA M. SLM	QUOTA MASSIMA M. SLM
Area soggetta a limitazione per la realizzazione di impianti eolici	Decreto Dirigenziale n. 008/CIA del 19/10/2012	Accedi	Impianto costituito da almeno 3 aerogeneratori - I requisiti per l'ubicazione sono specificati nella circolare n. 13259 del 25/02/2010	Accedi	0	0
Area soggetta a limitazione per la realizzazione di discariche o fonti attrattive fauna selvatica	Decreto Dirigenziale n. 008/CIA del 19/10/2012	Accedi	Per discariche riferirsi alle linee guida per la valutazione della messa in opera di impianti di discarica. Per le zone umide, coltivazioni e allevamenti, attività industriali che attirano volatili riferirsi linee guida valutazione attrattive fauna	Accedi	0	0
Area vincolo relativa agli ostacoli per la navigazione aerea - superficie orizzontale esterna	Decreto Dirigenziale n. 008/CIA del 19/10/2012	Accedi			146,65	146,65

Esporta la tabella in EXCEL

FASCE RISPETTO FERROVIARIA

CLASSIFICA	DESC_VINCO
Fascia di rispetto ferroviaria	D.P.R. 11/07/1980 n.753 artt. 49 e succ. - fascia di rispetto ferroviaria

LISTA VINCOLI V.02

DATI ALFANUMERICI DEGLI ELEMENTI

SERVIZIO VETTORIALE: DATABASE CARTOGRAFICO

SERVIZIO VETTORIALE: VINCOLI

Esporta la tabella in EXCEL

CENTRI_EDIFICATI

FID	TOPONIMO	DELIBERA	RifLegis
55	MARGHERA	Del.G.M. n. 1584 del 29.4.1972 ratificata da Del.C.C. n. 750 del 10.7.1972	Legge n.865 del 1971-art.18

Esporta la tabella in EXCEL

VINCOLI CULTURALI, SISMICO, IDROGEOLOGICO-FORESTALE

RIFERIMENTO LEGISLATIVO	NOTE
Vincolo sismico O.P.C.M. n. 3274/2003;	

Esporta la tabella in EXCEL

AREA VINCOLI NAVIGAZIONE AEREA APPROVATI ENAC

DESCRIZIONE	DECRETO APPROVAZIONE	NORMA	NOTA	SPECIFICHE TECNICHE	QUOTA MINIMA M. SLM	QUOTA MASSIMA M. SLM
Area soggetta a specifica valutazione ENAC per la realizzazione di impianti eolici	Decreto Dirigenziale n. 008/CIA del 19/10/2012	Accedi	Impianto costituito da almeno 3 aerogeneratori - I requisiti per l'ubicazione sono specificati nella circolare n. 13259 del 25/02/2010	Accedi	0	0
Area soggetta a limitazione per la realizzazione di discariche o fonti attrattive fauna selvatica	Decreto Dirigenziale n. 008/CIA del 19/10/2012	Accedi	Per discariche riferirsi alle linee guida per la valutazione della messa in opera di impianti di discarica. Per le zone umide, coltivazioni e allevamenti, attività industriali che attirano volatili riferirsi linee guida valutazione attrattive fauna	Accedi	0	0
Area vincolo relativa agli ostacoli per la navigazione aerea - superficie orizzontale esterna	Decreto Dirigenziale n. 008/CIA del 19/10/2012	Accedi			146,65	146,65

Esporta la tabella in EXCEL

FASCE RISPETTO STRADALE

CLASSIFICA	DESC_VINCO
Fascia di rispetto stradale	DM 1404 del 01/04/1968 e succ. - fascia di rispetto stradale

CITTA' DI VENEZIA

MINISTERO DELL'INTERNO

Area Lavori Pubblici Mobilità e Trasporti
Settore Progetti Strategici ed attuazione PNRR
Servizio Ponti e Viadotti

IL DIRETTORE

ing. Simone Agrondi

IL RESPONSABILE UNICO DEL PROCEDIMENTO

ing. Guido Andriolo Stagno

PROGETTO

PIANO NAZIONALE DI RIPRESA E RESILIENZA (PNRR) - MISSIONE 2 COMPONENTE 4 INVESTIMENTO 2.2 INTERVENTI PER LA RESILIENZA, LA VALORIZZAZIONE DEL TERRITORIO E L'EFFICIENZA ENERGETICA DEI COMUNI (M2C4I2.2).

C.I. 14167-ADEGUAMENTO NORMATIVO E CONSOLIDAMENTO NUOVO CAVALCAVIA SUPERIORE DI MARGHERA -1° STRALCIO - CUP F77H18000180004

FASE

PROGETTO ESECUTIVO

GRUPPO DI PROGETTAZIONE

CAPOGRUPPO R.T.P.
ITS srl
Corte delle Caneve, 11
31053 Pieve di Soligo (TV)
tel. 0438 82082 email: info@its-engineering.com

MANDANTI
Ing. D'Agostini Sandro
STUDIO DI INGEGNERIA
P.le T. Parmeggiani n. 13/532032 Feltre (BL)

TITOLO **GENERALE**
INQUADRAMENTO TERRITORIALE

ELABORATO **02_E 1 PL 01**

REVISIONE	DATA:	OGGETTO:	REDATTO:	VERIFICATO:	APPROVATO:	SCALA:
						-
rev_00	04.11.2022	prima emissione	SI	ADP	MT	NOME FILE: 1.02_E1_PL01_Inquadram territ.pdf